

# ANALES DEL INSTITUTO DE ESTUDIOS MADRILEÑOS

TOMO XXIX

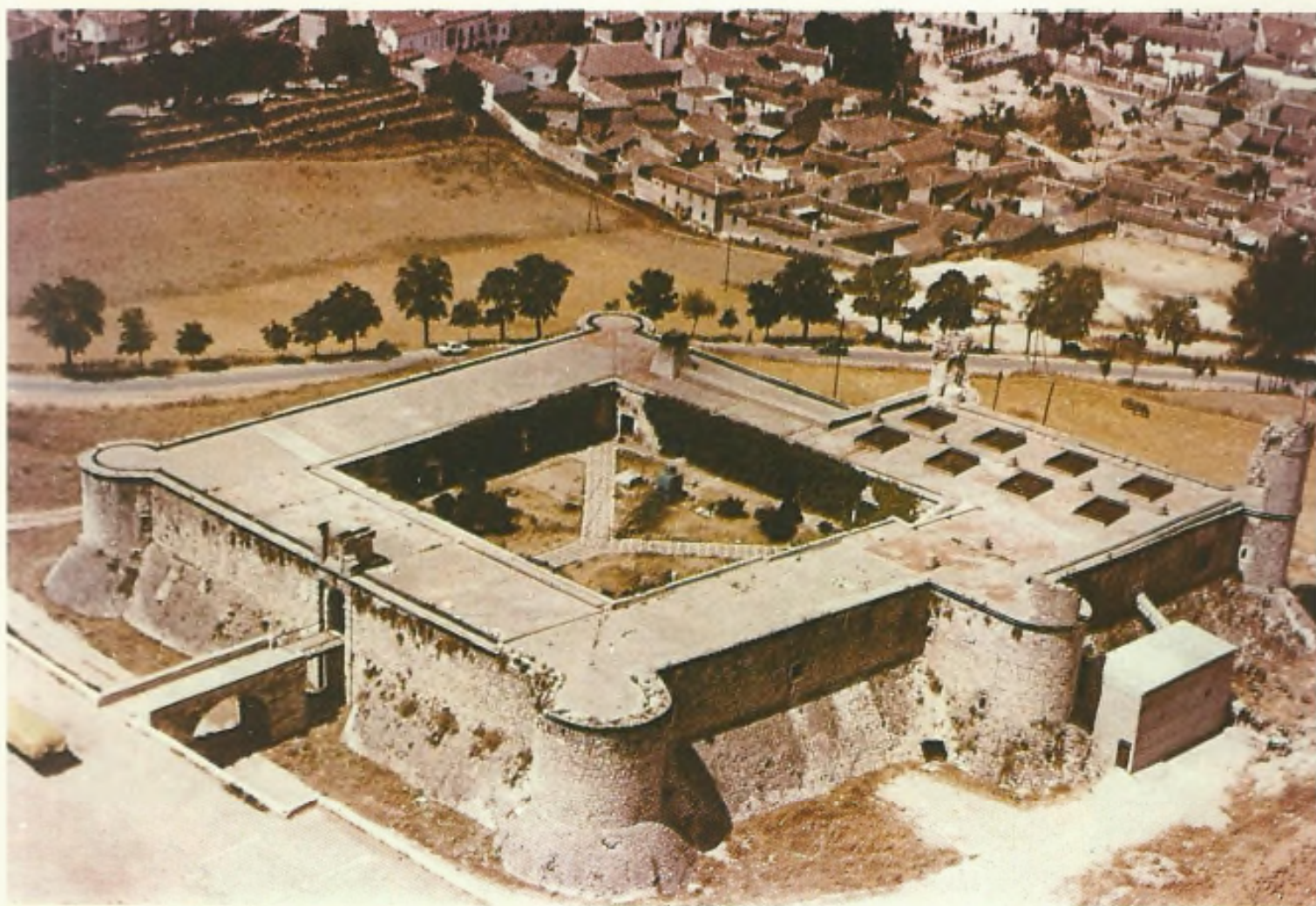

C. S. I. C.  
**1990**  
MADRID

## SUMARIO

Págs.

### ANALES DEL INSTITUTO DE ESTUDIOS MADRILEÑOS

#### Arte

- Datos documentales sobre obras e intervenciones de arquitectos (siglo XVII) en las iglesias madrileñas de Chapinería, Lozoyuela, Los Santos de la Humosa, Torrejón de Ardoz, Valdeavero y Valdemoro, Por Diego Suárez Quevedo ..... 9
- Hospital y capilla de San Miguel de la Villa de Estremera, por M<sup>a</sup> Joséfa Montañés ..... 41
- La construcción del puente de Bayona (Titulcia) sobre el río Tajuña durante el reinado de Carlos III, por Pilar Corella Suárez ..... 49
- La casa palacio del Soto de Aldovea: estudio histórico artístico, por Africa Martínez Medina y Ana Isabel Suárez Perales ..... 75
- Aportación de Ventura Rodríguez al desarrollo de los puentes de Madrid, por Matilde Verdú Ruíz ..... 107

#### Historia

- La desamortización rústica en el SW. de la provincia de Madrid, por Francisco Feo Parrondo ..... 131

#### Educación

- La primera enseñanza de San Martín de Valdeiglesias. Año 1800, por Antonio Matilla Tascón ..... 155

#### Geografía

- De como el hidrónimo Guadarrama se convirtió en el orónimo de la sierra de Madrid y otros topónimos, por José M<sup>a</sup> Sanz García ... 159
- La sierra de Guadarrama un barrio más de Madrid, por Aurora Fernández Polanco ..... 183
- Una aproximación a la geohistoria de Madrid: su geografía, toponimia y protección ecológica inmediatamente después de 1561, por Alfredo Alvar Ezquerro ..... 195